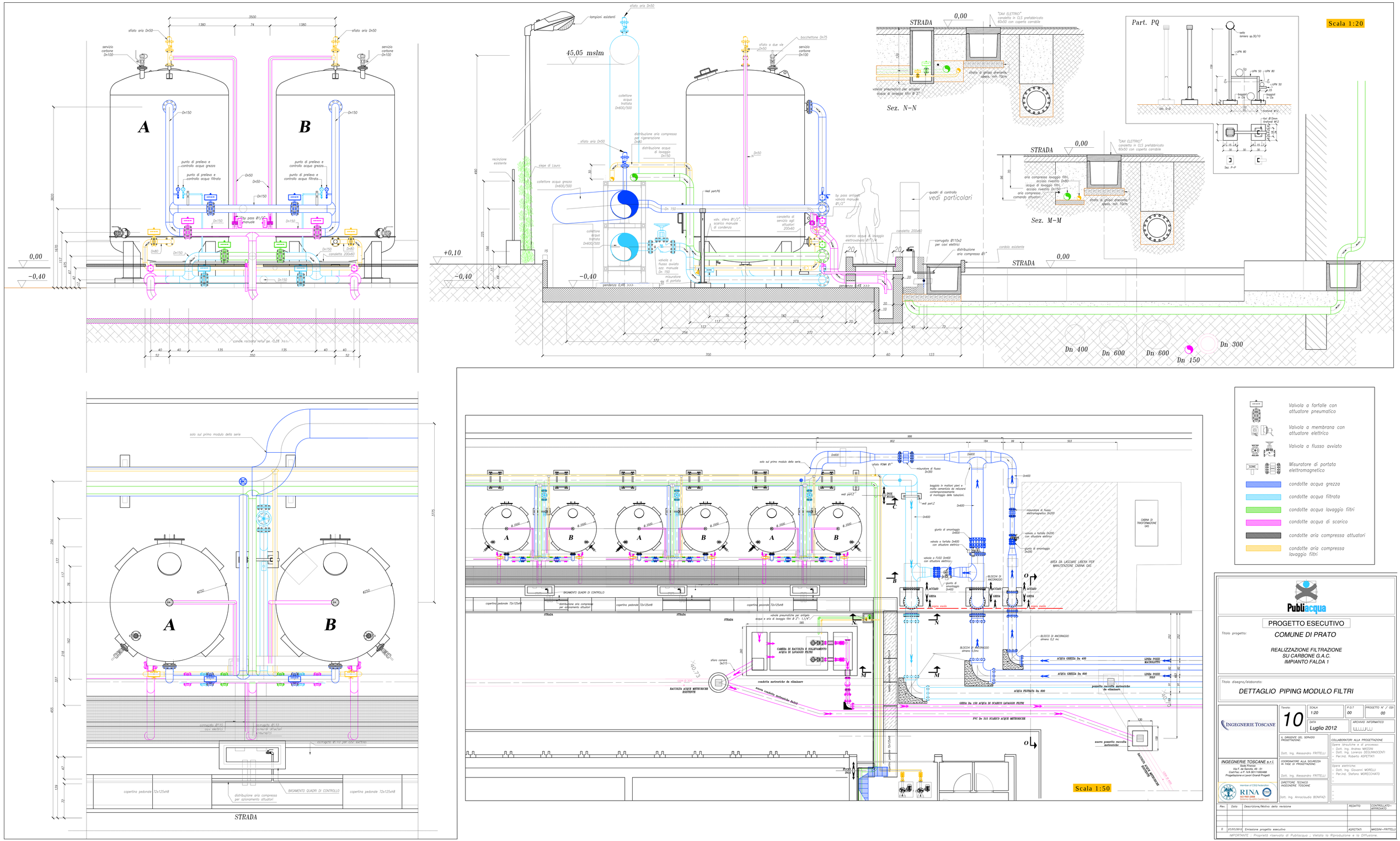

Publiacqua

PROGETTO ESECUTIVO

Titolo progetto: COMUNE DI PRATO

REALIZZAZIONE FILTRAZIONE SU CARBONE G.A.C. IMPIANTO FALDA 1

Titolo disegno/elaborato: DETTAGLIO PIPING MODULO FILTRI

INGEGNERIE TOSCANE

Tavola:	SCALA	P.O.T	PROGETTO N° / ODI
10	1:20	00	00
	DATA: Luglio 2012	ARCHIVIO INFORMATICO	

IL DIRIGENTE DEL SERVIZIO PROGETTAZIONE:
Dott. Ing. Alessandro FRITTELLI

COORDINATORE ALLA SICUREZZA IN FASE DI PROGETTAZIONE:
Dott. Ing. Alessandro FRITTELLI

DIRETTORE TECNICO INGEGNERIE TOSCANE
Dott. Ing. Annaclaudia BONIFAZI

COLLABORATORI ALLA PROGETTAZIONE
Opere idrauliche e di processo:
- Dott. Ing. Andrea MASSINI
- Dott. Ing. Lorenzo DEGLINNOCENTI
- Per.Ind. Roberto ASPETTATI

Opere elettriche:
- Dott. Ing. Giovanni MORELLI
- Per.Ind. Stefano MORECCHIATO

INGEGNERIE TOSCANE s.r.l.
Sede Firenze
Via F. de Sanctis, 49 - 51
Cod.Fisc. e P. IVA 06111950488
Progettazione e Lavori Grandi Progetti

Member of CSG Federation
RINA
ISO 9001:2008
Sistema Qualità Certificato

Rev.	Data	Descrizione/Motivo della revisione	REDATTO	CONTROLLATO-APPROVATO
0	27/07/2012	Emissione progetto esecutivo	ASPETTATI	MASSINI-FRITTELLI

IMPORTANTE : Proprietà riservata di Publiacqua ; Vietata la Riproduzione e la Diffusione.