Publiacqua

Comune di Pistoia

PROGETTO:

MANUTENZIONE E PULIZIA DIGESTORI E GASOMETRO
IMPIANTO DI DEPURAZIONE DI PISTOIA CENTRALE

PROGETTO ESECUTIVO

Tavola/elaborato	Titolo:	SCALA
TAV. 12	LAYOUT CANTIERE: CAMPO BASE E VIABILITA'	VARIE
		DATA 08/08/2014

Progetti e Lavori

INGEGNERIE TOSCANE — Sede Firenze Via De Sanctis ,49 Cod.Fisc. e P.I.V.A. 06111950488

Organizzazione con Sistema di Gestione Integrato Certificato in conformità alle normative ISO9001 - ISO14001 - OHSAS18001 - SA8000

PROGETTISTI :	COLLABORATORI :
Dott.Ing. Rocco STURCHIO Dott.Ing. Francesca Sinacori	Geom. Simone Bertaccini
CONSULENTI TECNICI:	**COMMESSA IT:**
SICUREZZA: Dott.Ing. Francesca Sinacori	– 2P03PL010000033/03
COORDINATORE SICUREZZA:	**RESPONSABILE COMMITTENTE:**
	P.I. Armando Miniati
DIRETTORE TECNICO INGEGNERIE TOSCANE :	**RESPONSABILE DEL PROCEDIMENTO :**
Ing. Annaclaudia Bonifazi	P.I. Armando Miniati

REV.	Data	DESCRIZIONE/MOTIVO DELLA REVISIONE	REDATTO	CONTROLLATO / APPROVATO
01	08/08/14	EMISSIONE PROGETTO ESECUTIVO	Geom.Bertaccini	Dott.Ing. Rocco Sturchio

Vietata la riproduzione e la diffusione.

LEGENDA

- Recinzioni
- Estintore
- Cassetta di pronto soccorso
- Vie di esodo
- Viabilità cantiere

VIABILITA' ATTUALE SCALA 1:1.000

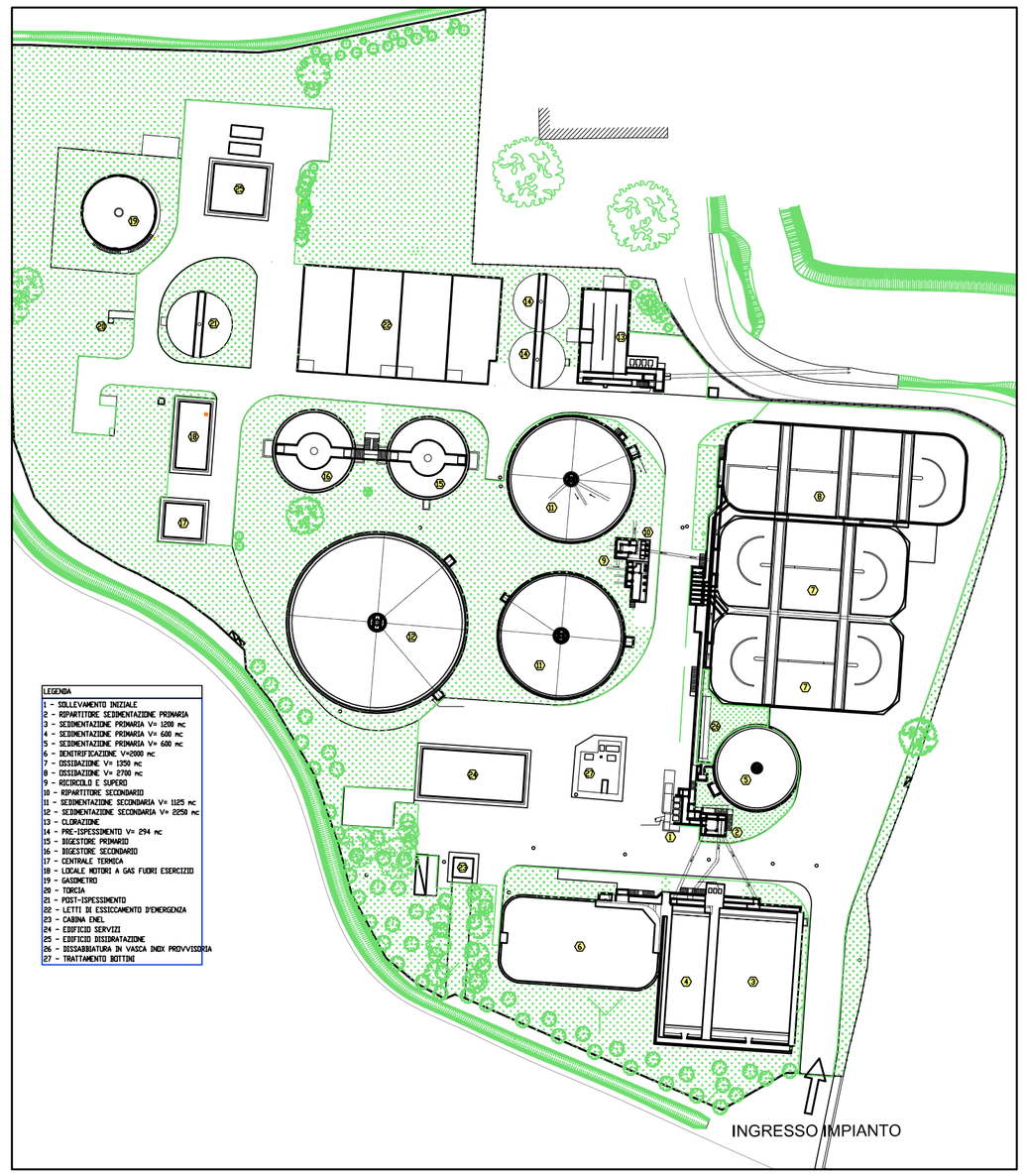

CAMPO BASE SCALA 1:500

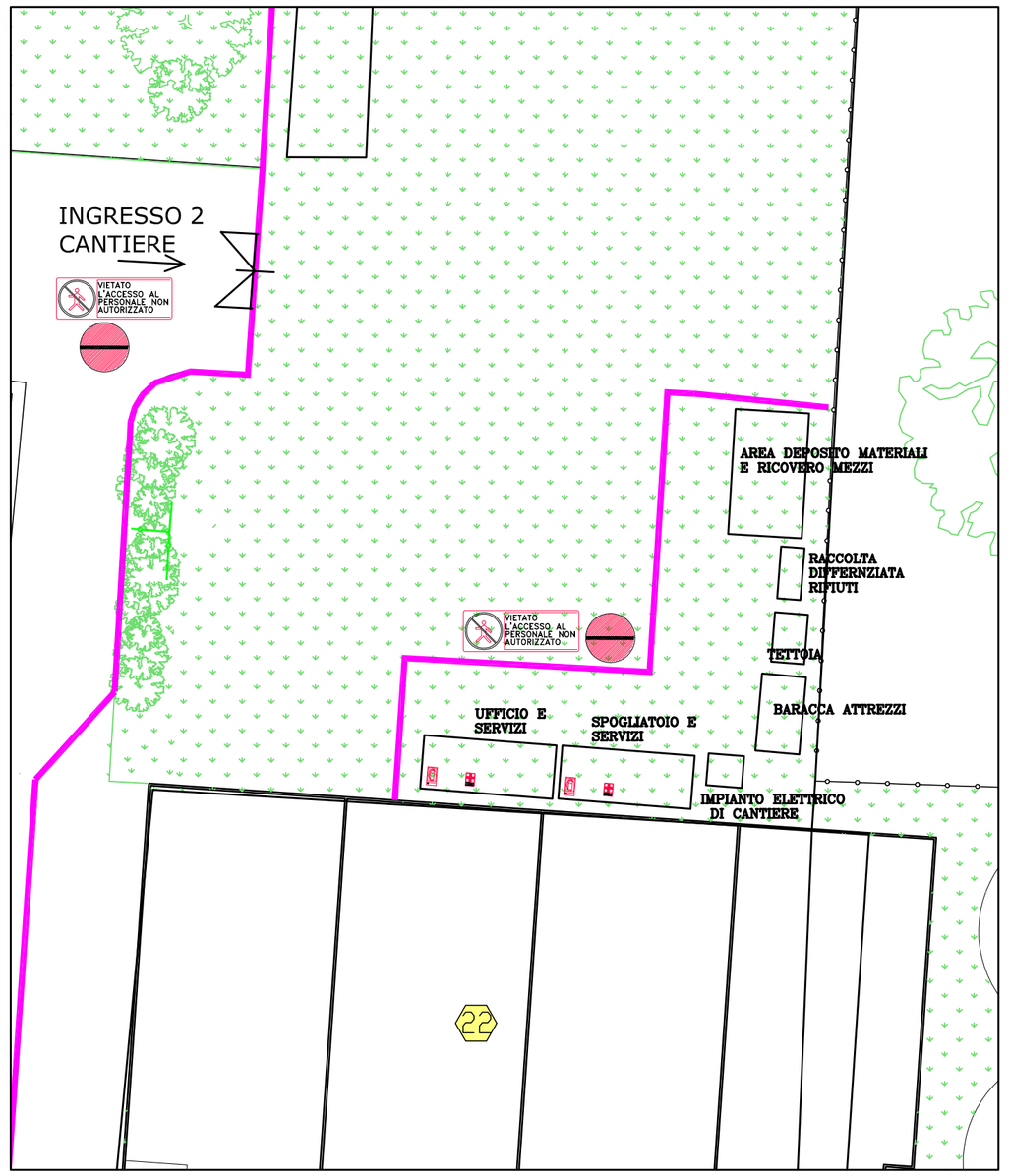

VIABILITA' MODIFICATA SCALA 1:500

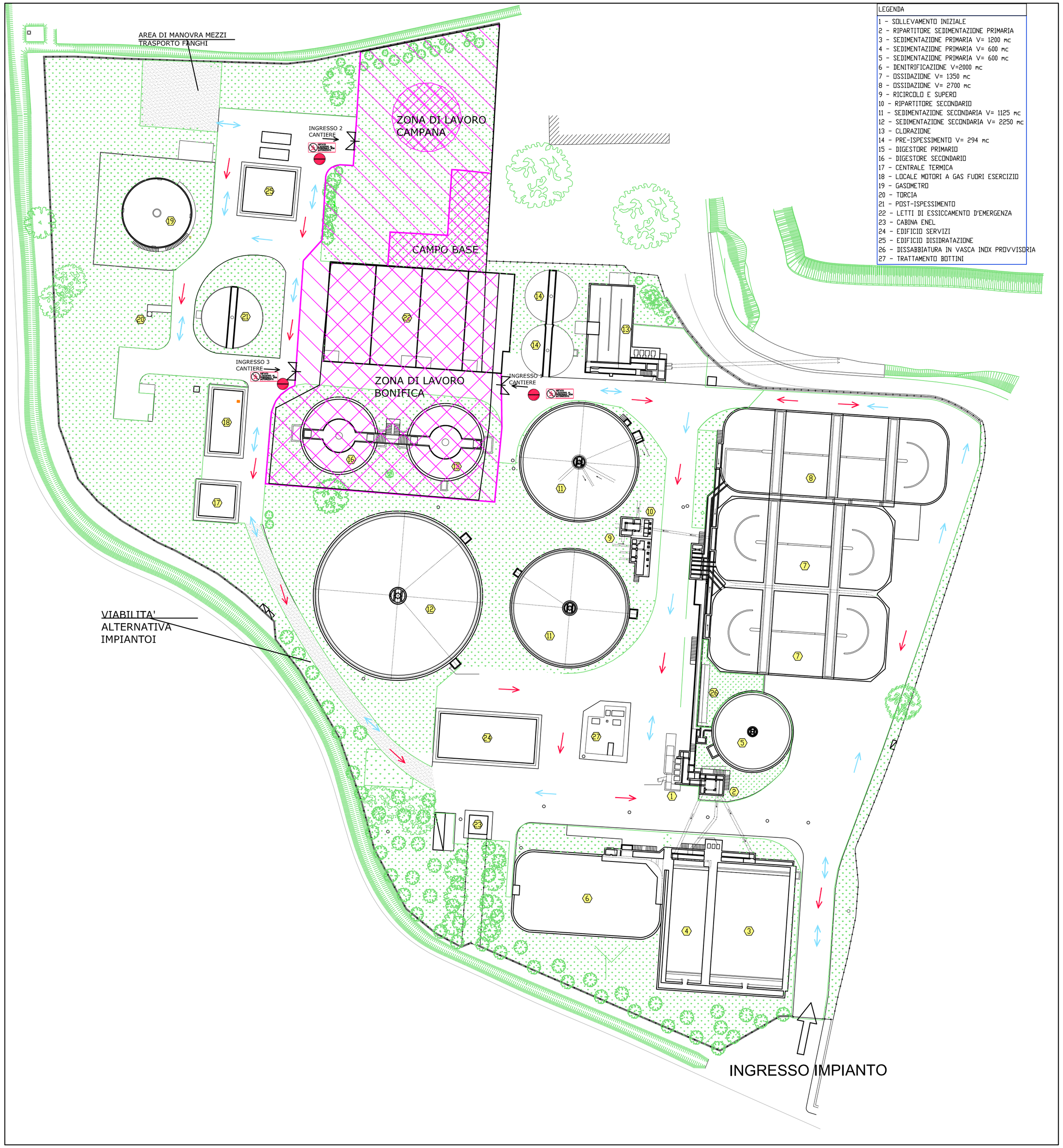

LEGENDA

1 - SOLLEVAMENTO INIZIALE
2 - RIPARTITORE SEDIMENTAZIONE PRIMARIA
3 - SEDIMENTAZIONE PRIMARIA V= 1200 mc
4 - SEDIMENTAZIONE PRIMARIA V= 600 mc
5 - SEDIMENTAZIONE PRIMARIA V= 600 mc
6 - DENITRIFICAZIONE V=2000 mc
7 - OSSIDAZIONE V= 1350 mc
8 - OSSIDAZIONE V= 2700 mc
9 - RICIRCOLO E SUPERO
10 - RIPARTITORE SECONDARIO
11 - SEDIMENTAZIONE SECONDARIA V= 1125 mc
12 - SEDIMENTAZIONE SECONDARIA V= 2250 mc
13 - CLORAZIONE
14 - PRE-ISPESSIMENTO V= 294 mc
15 - DIGESTORE PRIMARIO
16 - DIGESTORE SECONDARIO
17 - CENTRALE TERMICA
18 - LOCALE MOTORI A GAS FUORI ESERCIZIO
19 - GASOMETRO
20 - TORCIA
21 - POST-ISPESSIMENTO
22 - LETTI DI ESSICCAMENTO D'EMERGENZA
23 - CABINA ENEL
24 - EDIFICIO SERVIZI
25 - EDIFICIO DISIDRATAZIONE
26 - DISSABBIATURA IN VASCA INOX PROVVISORIA
27 - TRATTAMENTO BOTTINI